EH!?!?!
A-APA?

COBA KAU TELEPON KLIEN DI DEKAT TEMPAT DIA TINGGAL

DAN ULURLAH WAKTU UNTUKKU.

BILANG SAJA, KAU BUTUH MENANYAKAN BEBERAPA PERTANYAAN LAGI PADANYA.

WAWANCARA ATAU SEJENISNYA.

AH, ATAU KAU PURA-PURA SAJA JATUH CINTA PADANYA.

DARI SUDUT PANDANG PSIKOLOGI EVOLUSIONER, LAKI-LAKI BIASANYA

CENDERUNG BERPIKIR ORANG LAIN MENYUKAI MEREKA, LEBIH DARI YANG DIRASAKAN PEREMPUAN. JADI ITU BISA BERHASIL.

TERCENGANG

T-TAPI...

JADI... KAU AKAN

MENYUSUP MASUK KE APARTEMENNYA?!

.....

INI KAN BUKAN DI DALAM FILM!!!
KENAPA KAU HARUS MELAKUKAN HAL ITU?
TAPI INI KOMIK, KAN...?
KARENA AKU HARUS MELAKUKANNYA.
AKU HARUS MENCARI AKAR PERMASALAHANNYA.

AH, BISAKAH KAU BERIKAN AKU PROFILNYA...
TAPI KONSELING BIASANYA TAK SEPERTI INI!!
DAN LAGIPULA, ITU ILEGAL~
KAU BAHKAN TAK TAHU PASSWORD PINTU DEPANNYA!

KODE DAN PASSWORD ITU SEMACAM TEKA-TEKI PSIKOLOGI.
KREP
SELAMA ANGKANYA BERKAITAN DENGAN ORANGNYA,
AKU TINGGAL MEMECAHKAN TEKA-TEKI SEDERHANA.
ASTAGA! ORANG INI GILA...

STARBOOKS COFFEE

SEDANG APA AKU DI SINI...?

KENAPA KAU INGIN BERTEMU DENGANKU?

BUKANKAH SESI KITA BERIKUTNYA DIJADWALKAN UNTUK PEKAN DEPAN?

AH, IYA. HEHEHE

AKU HANYA HARUS MENANYAKAN SESUATU PADAMU...

BILA INI TENTANG KONSELING, MEMANGNYA TIDAK BISA MENUNGGU SAMPAI PEKAN DEPAN?

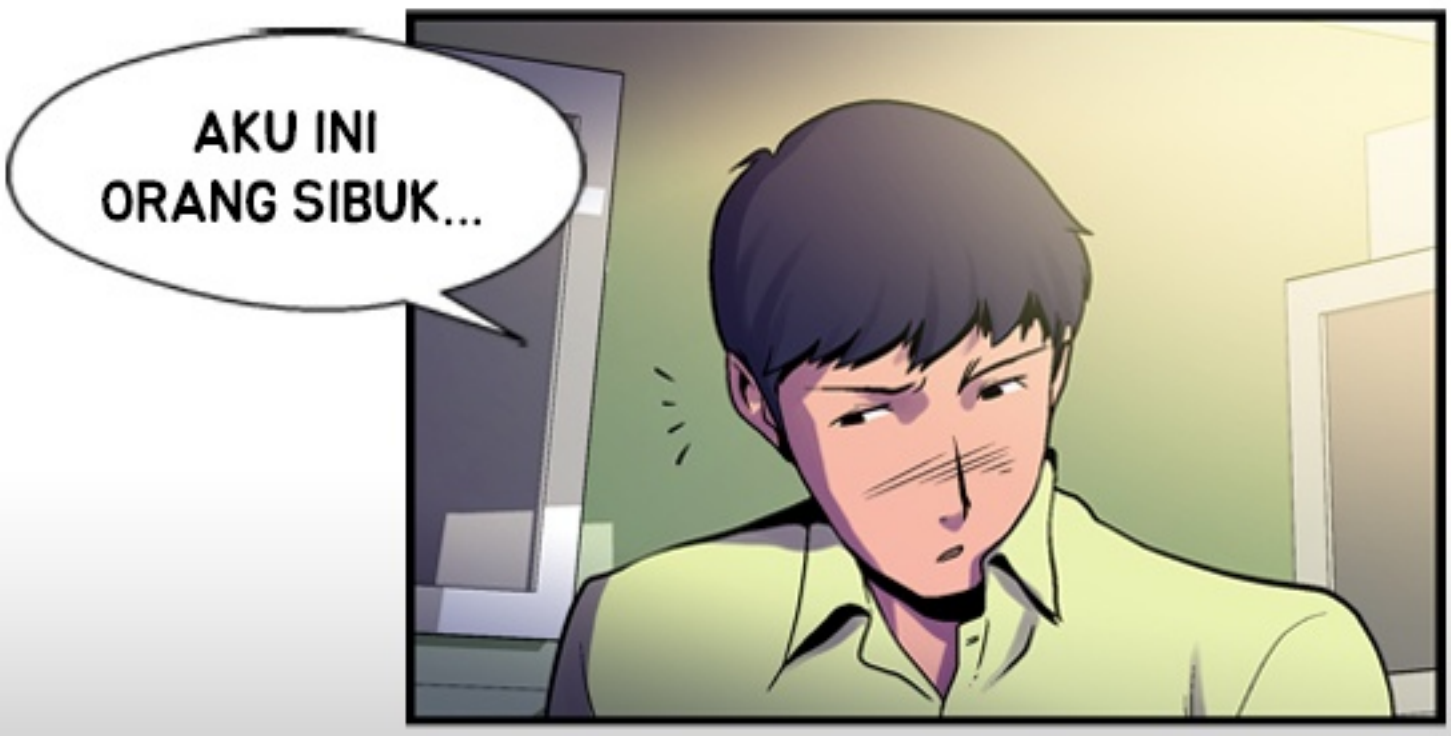

KALAU RESPONSNYA NEGATIF

SILANGKAN KAKIMU, LEPASKAN SETENGAH SEPATUMU..

LALU BIARKAN TERGANTUNG PADA JARI KAKIMU.

EH? KUPIKIR KAKI YANG TERSILANG ITU ADALAH POSISI TERTUTUP?

BAHASA TUBUH ITU BERVARIASI, TERGANTUNG PADA SITUASINYA.

JADI SAAT KAKIMU TERSILANG, JANGAN SILANGKAN JUGA TANGANMU.

KARENA ITU BISA TERBACA SEBAGAI POSISI YANG TERTUTUP ATAU SINYAL PESAN NEGATIF.

LALU TUNJUKKAN PADANYA SISI DALAM PERGELANGANMU SAAT KAU TERSENYUM

ATAU KEBELAKANGKAN RAMBUTMU DAN BIARKAN DIA MELIHAT SISI DI BAWAH TELINGAMU.

KARENA ITU ADALAH TEMPAT YANG MEMUNGKINKAN KAU MERASAKAN ATAU MELIHAT DETAK JANTUNGMU, AREA ITU PUNYA MAKNA PSIKOLOGI EVOLUSIONER YANG PENTING.

DAN SAAT KAU MELAKUKANNYA,

UCAPKAN KALIMAT, DIMULAI DENGAN [MENURUT SAYA] ATAU [TENTANG ANDA, TUAN OH]

AH.... O-OKE... TAPI

PESAN APA YANG TERKIRIM DARI BAHASA TUBUH SEPERTI ITU?

BUKANKAH ITU...?

!?

"AKU SEDANG MERAYUMU."
KIRA-KIRA BEGITU.
GOOOONG!
...!?
JADI AKAN LEBIH EFEKTIF KALAU KAU JUGA PAKAI ROK.

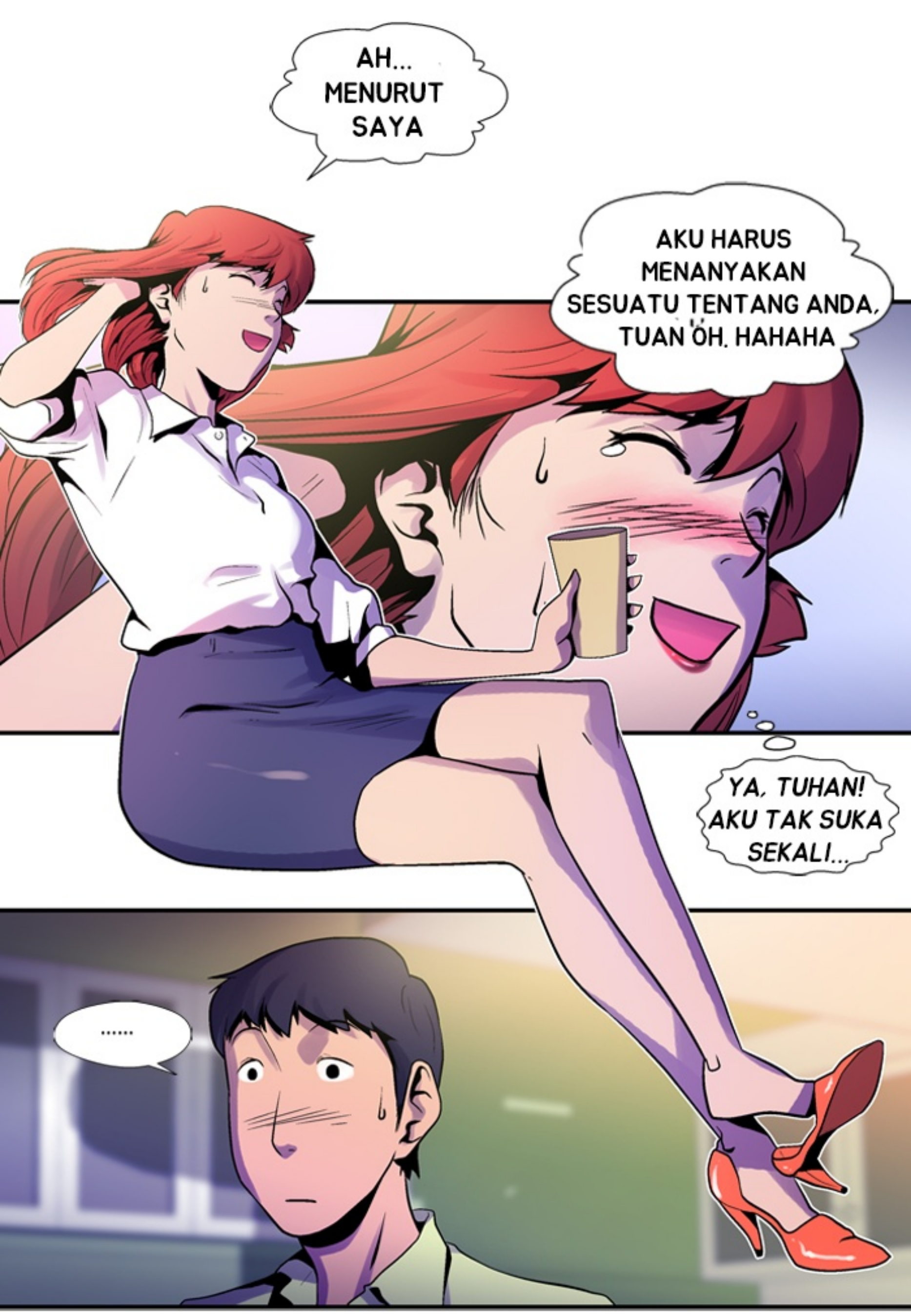
AH... MENURUT SAYA
AKU HARUS MENANYAKAN SESUATU TENTANG ANDA, TUAN OH. HAHAHA
YA, TUHAN! AKU TAK SUKA SEKALI...
.....

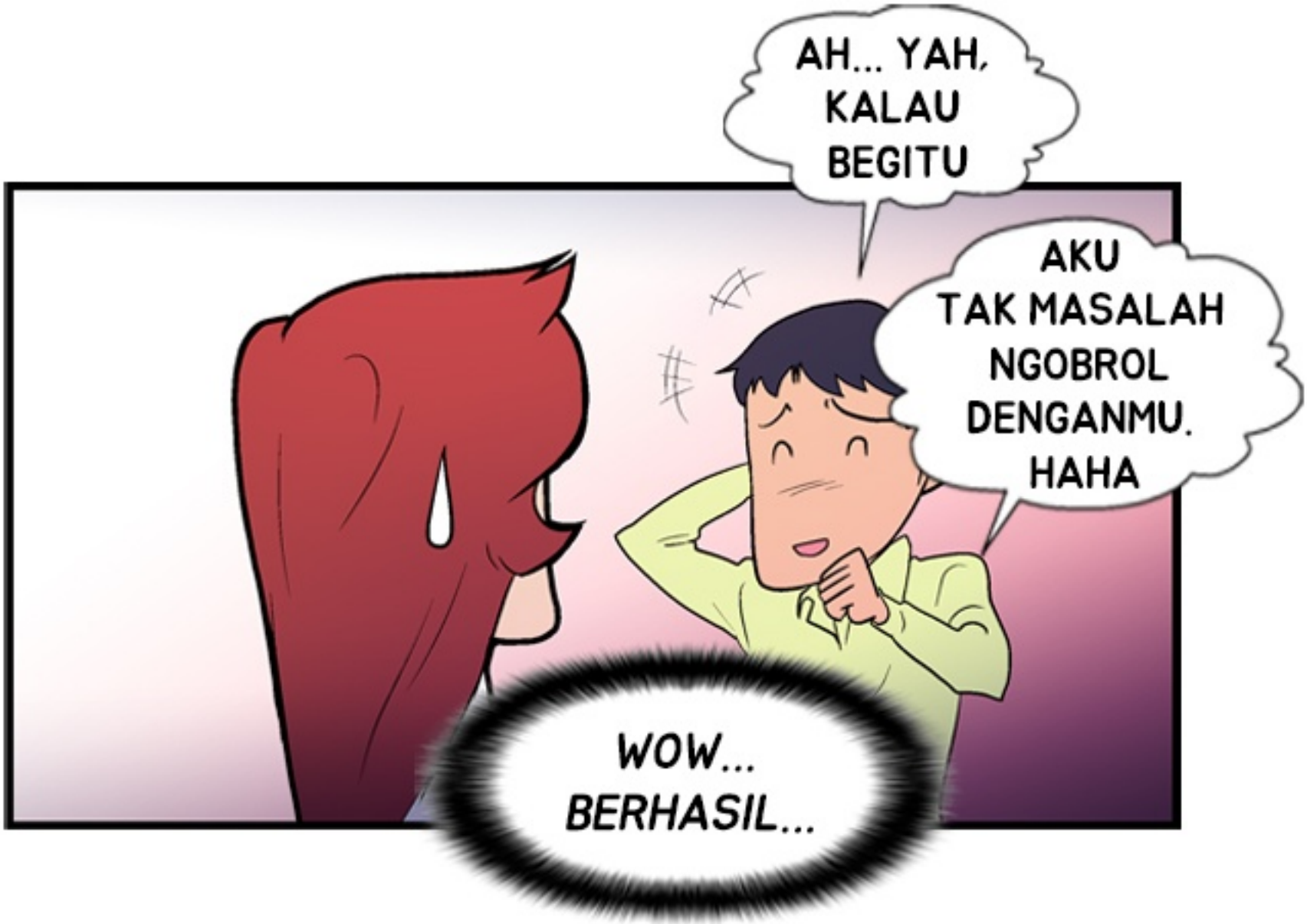
AH... YAH, KALAU BEGITU
AKU TAK MASALAH NGOBROL DENGANMU. HAHA
WOW... BERHASIL...

INIKAH TEMPATNYA?
APARTEMEN SANG KLIEN

ADA DUA STANDAR BAGI PASSWORD
SEHARUSNYA SUATU PASSWORD ADALAH INFORMASI PRIBADI
DAN INFORMASI YANG PENTING, JADI PEMILIKNYA TIDAK MELUPAKANNYA.

AKU AKAN MULAI DENGAN HARI ULANGTAHUN-NYA.

BIP

BIP

BIP

BIP

PASSWORD ANDA SALAH

HARI YANG PALING DIINGAT SANG KLIEN...

BIP

HARI SAAT IBUNYA MEMUJINYA...

BIP

BIP

BIP

PASSWORD ANDA SALAH

SEBAGIAN BESAR KUNCI PINTU ELEKTRIK PUNYA FUNGSI KEAMANAN YANG HANYA MEMBIARKAN ANDA MEMASUKKAN PASWORD...

SEBANYAK 3 KALI.

MUNGKINKAH ITU...?

BIP

BIP

BIP

BIP

PINTUNYA
KINI TERBUKA.

Karya JONGBEOM LEE

PRIA YANG KOSONG (8)

STARBOOKS
PROFESSOR...
CEPATLAH...

CEKLIK-
HAH, SUDAH KUDUGA...

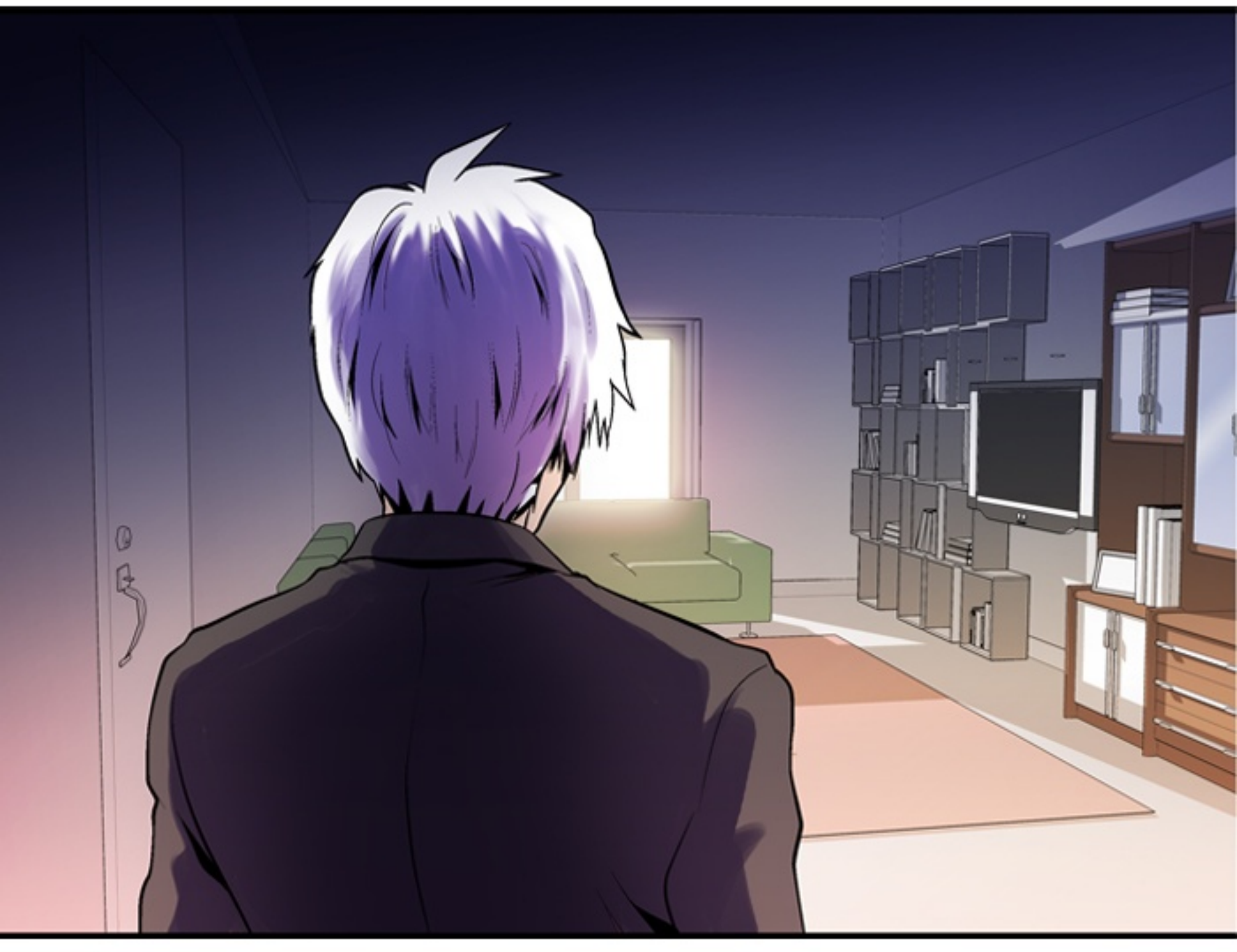

JADI INILAH RUMAHNYA.

TIAP RUMAH MEMILIKI POTONGAN INFORMASI YANG TAK TERHITUNG TENTANG ORANG YANG TINGGAL DI SANA.

DAN TIAP TEMPAT PUNYA KEPRIBADIAN UNIKNYA SENDIRI.

[RUANG KELUARGA] ADALAH RUANG YANG TERBUKA.

TEMPAT INI MENCERMINKAN BAGAIMANA SESEORANG INGIN TERLIHAT DI MATA ORANG LAIN.

ITU ADALAH TEMPAT UNTUK MENUNJUKKAN DIRIMU. BIASANYA KAU AKAN MELIHAT PIALA ATAU PLAKAT.

HAL-HAL YANG MENUNJUKKAN KEINGINAN BAWAH SADAR SESEORANG UNTUK BERBANGGA ATAS PENCAPAIANNYA.

DIA PUNYA BANYAK PLAKAT.

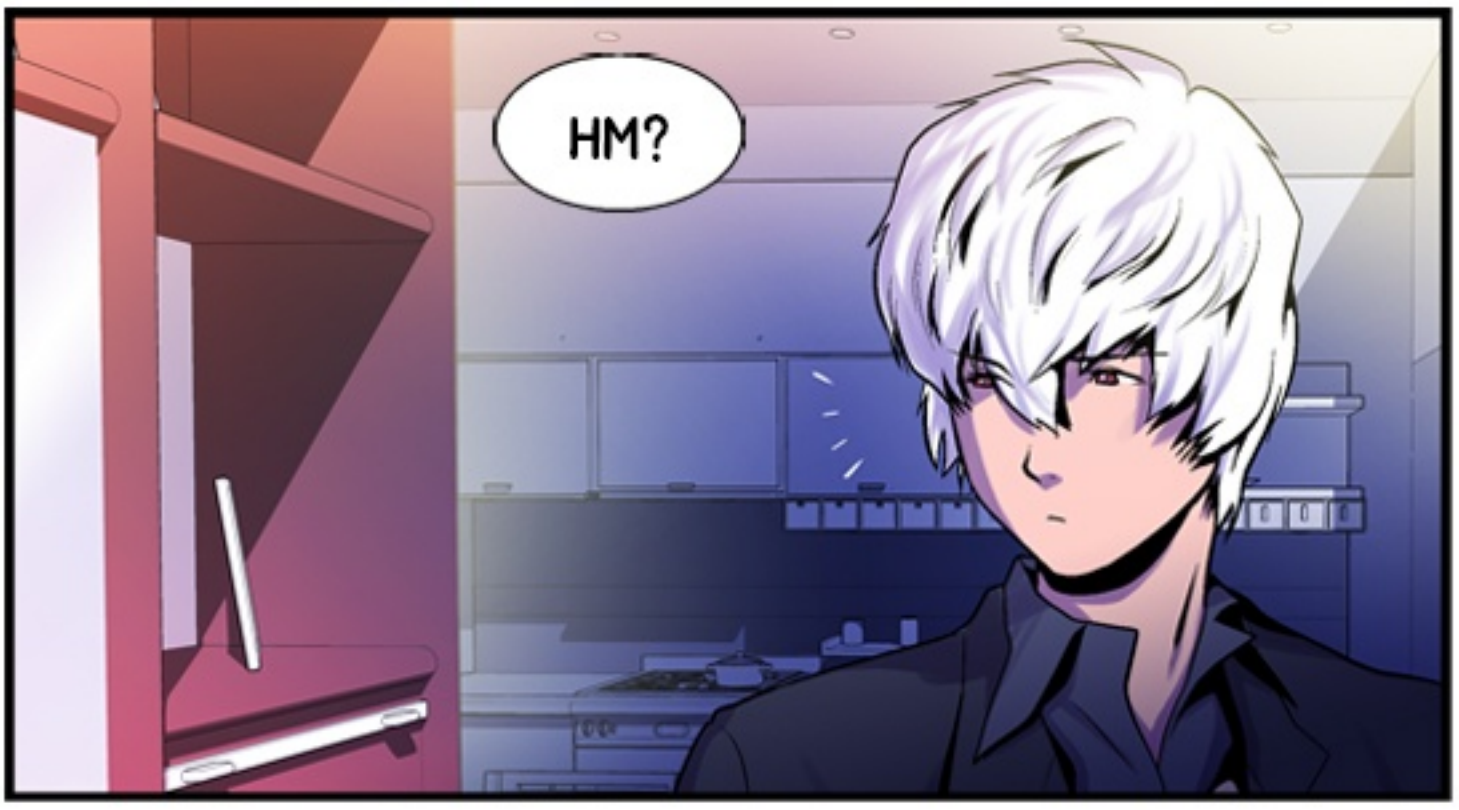

STARBOOKS COFFEE
AHAHAHA, BEGITU YA~
BAGI SANG KLIEN, TEMPAT KERJANYA LAKSANA PIALA.
KALAU KAU BERTANYA SOAL PEKERJAANNYA, KAU BISA MENGULUR WAKTU SEBANYAK YANG KITA PERLUKAN.
JADI... BAGAIMANA ANDA BISA BEKERJA DI SANA?
HM? AH~

CERITANYA PANJANG, HAHA-

TEPAT LAGI-

PROFESSOR... ANDA LUAR BIASA...

HM~ TAPI SEKARANG SUDAH MALAM-

SEHARUSNYA HARI INI ADA PAKET YANG AKAN DIKIRIMKAN UNTUKKU.

JADI KALAU BOLEH, MAUKAH KAU LANJUTKAN PEMBICARAAN KITA DI APARTEMENKU?

AKU, EUH, YAH...

HAHAHA, MAKSUDKU YANG ANEH-ANEH, KOK.

KALAU KAU TAK NYAMAN, AKU AKAN TANDATANGANI PAKETNYA DAN KEMBALI LAGI KE SINI.

TEMPATNYA DEKAT, JADI AKU AKAN SEGERA KEMBALI. BAGAIMANA?

AAAHH!!!

INI GAWAT!!
AKU HARUS TELEPON PROFESSOR FROST!!

APAKAH INI...

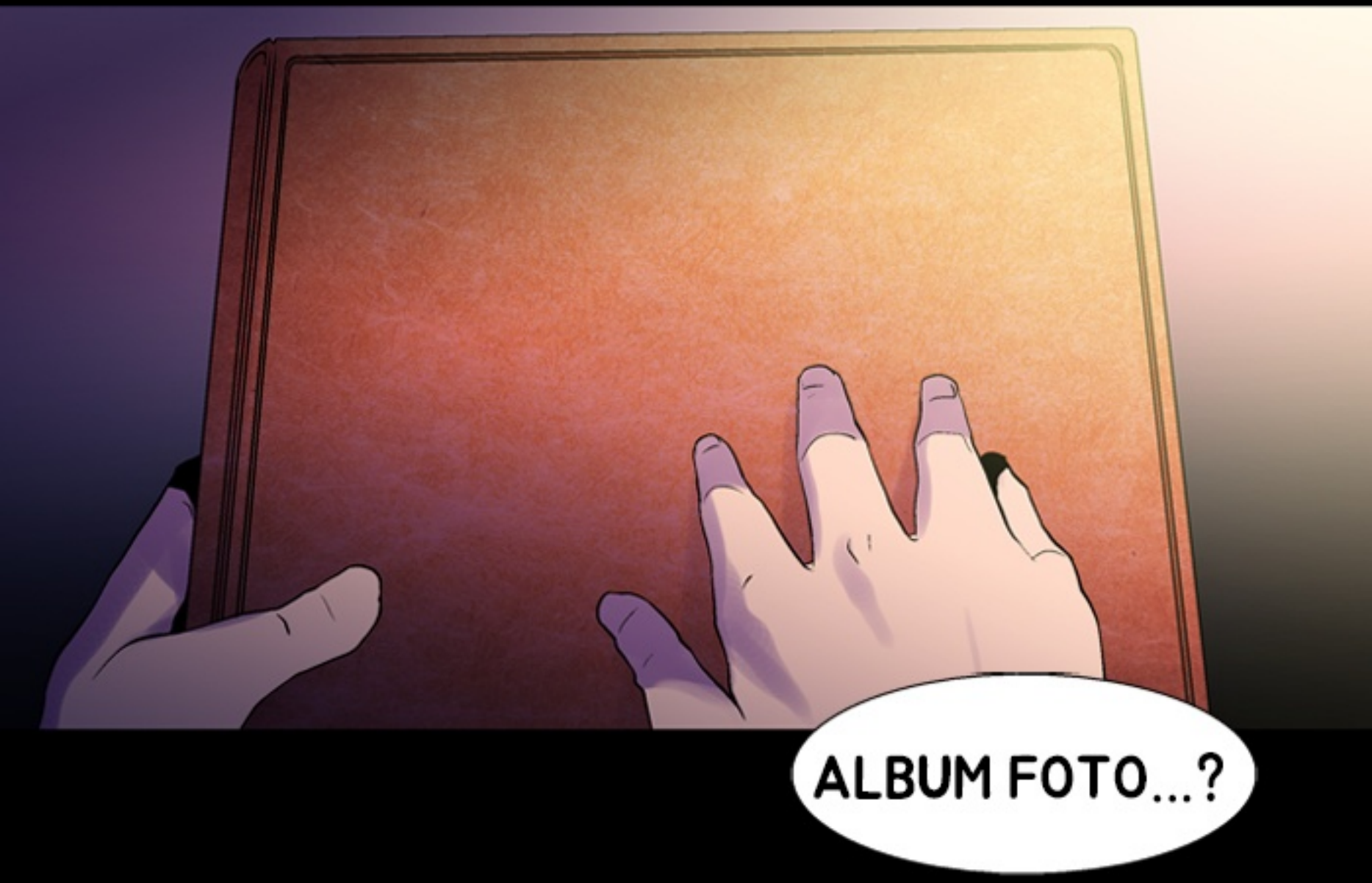
ALBUM FOTO...?

AYO DIANGKAT, DIANGKAT...

KRING-

KRING-

AH...

KRING-

KRING-

HM, AKU HARUS BELI CHARGER HP.

PROFESSOR!

HM?

!?

BERSAMBUNG

JONGBEOM LEE

PENASIHAT AHLI:
[HYEONGSEOK SONG]
(MENYANDANG GELAR PHD UNTUK ILMU PSIKOLOGI,
KEPALA KLINIK "HEART TO HEART")

[DASIM NU]
(KEPALA "ACADEMY PSIKOLOGI DASIM NU,"
PENULIS ARTIKEL PSIKOLOGI)

[GYEONGBO SEO]
(PENGAJAR DI UNIVERSITAS YONSEI,
FAKULTAS PSIKOLOGI - S1) ET AL.